Pochylasz się nade mną

Adam Dziedzic

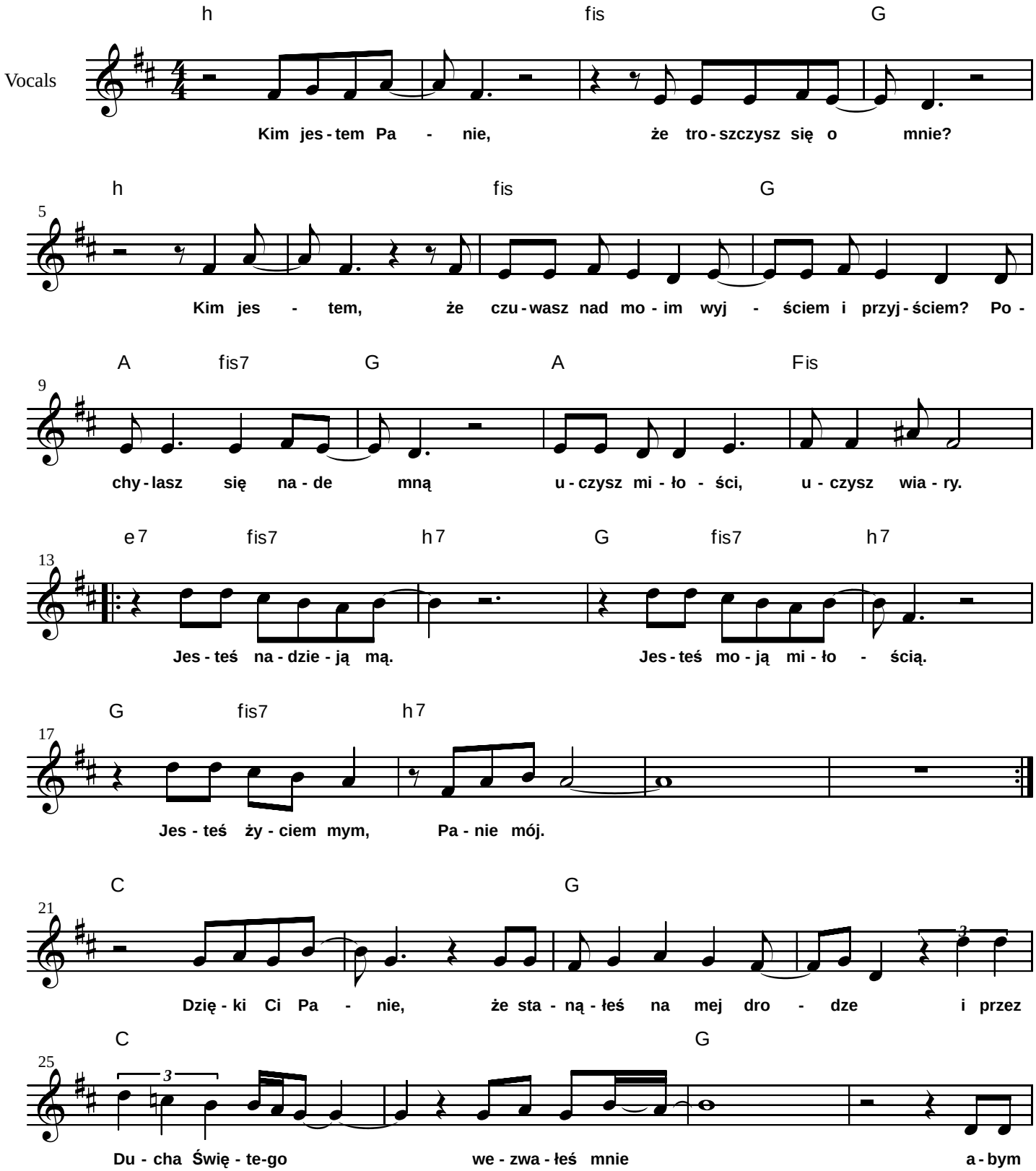

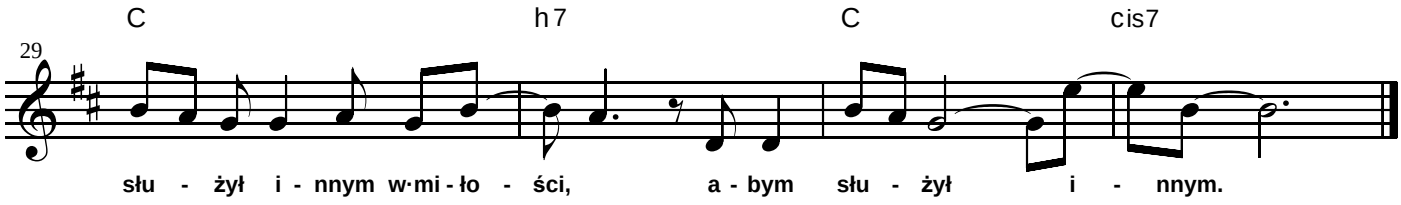
C
h7
C
cis7
29
słu - żył i - nnym w·mi - ło - ści, a - bym słu - żył i - nnym.